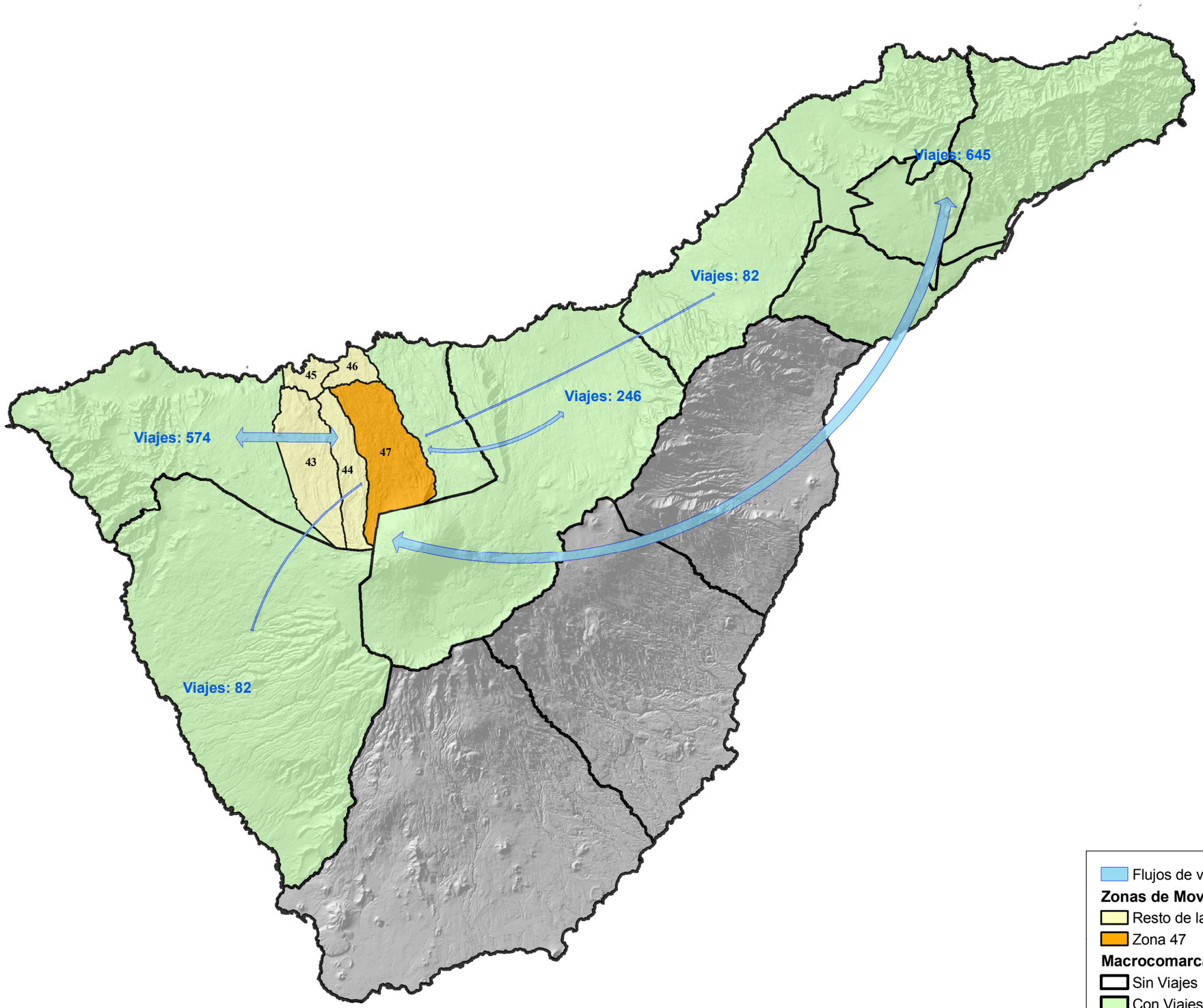

Flujos de viajes entre zonas

Zonas de Movilidad

Resto de las Zonas de Icod

Zona 47

Macrocomarcas

Sin Viajes

Con Viajes

AYUNTAMIENTO DE ICOD DE LOS VINOS

Empresa Consultora: TRAZAS INGENIERÍA

Título del Proyecto:

PLAN DE MOVILIDAD URBANA SOSTENIBLE DEL MUNICIPIO DE ICOD DE LOS VINOS

INFORMACIÓN Y DIAGNÓSTICO

Firmado digitalmente por: NOMBRE DIAZ PEÑA MARIA DE LAS NIEVES - NIF 45442604D
Motivo: DILIGENCIA que se extiende para hacer constar que el presente documento, que fue aprobado en la sesión de carácter extraordinario celebrada por el Excmo. Ayuntamiento Pleno el 30 de enero de 2016; corresponde a la aprobación inicial del Plan General de Ordenación Urbana del Término Municipal de Icod de los Vinos, adaptación plena al Texto Refundido de las Leyes de Ordenación del Territorio y Espacios Naturales de Canarias, aprobado por Decreto Legislativo 1/2000 de 8 de mayo y a las Directrices de Ordenación General y del Turismo de Canarias, aprobadas por la Ley 19/2003, de 14 de abril.
Fecha/Hora: 29.02.2016 14:10:20

Escala: 1:280.000 (0 – 1.000 – 2.000 – 4.000 Metros)

Plano: Viajes destino / externos Zona 47

Fecha: Febrero 2010

Nº Plano: 3.3

Revisión:

Hoja: 5