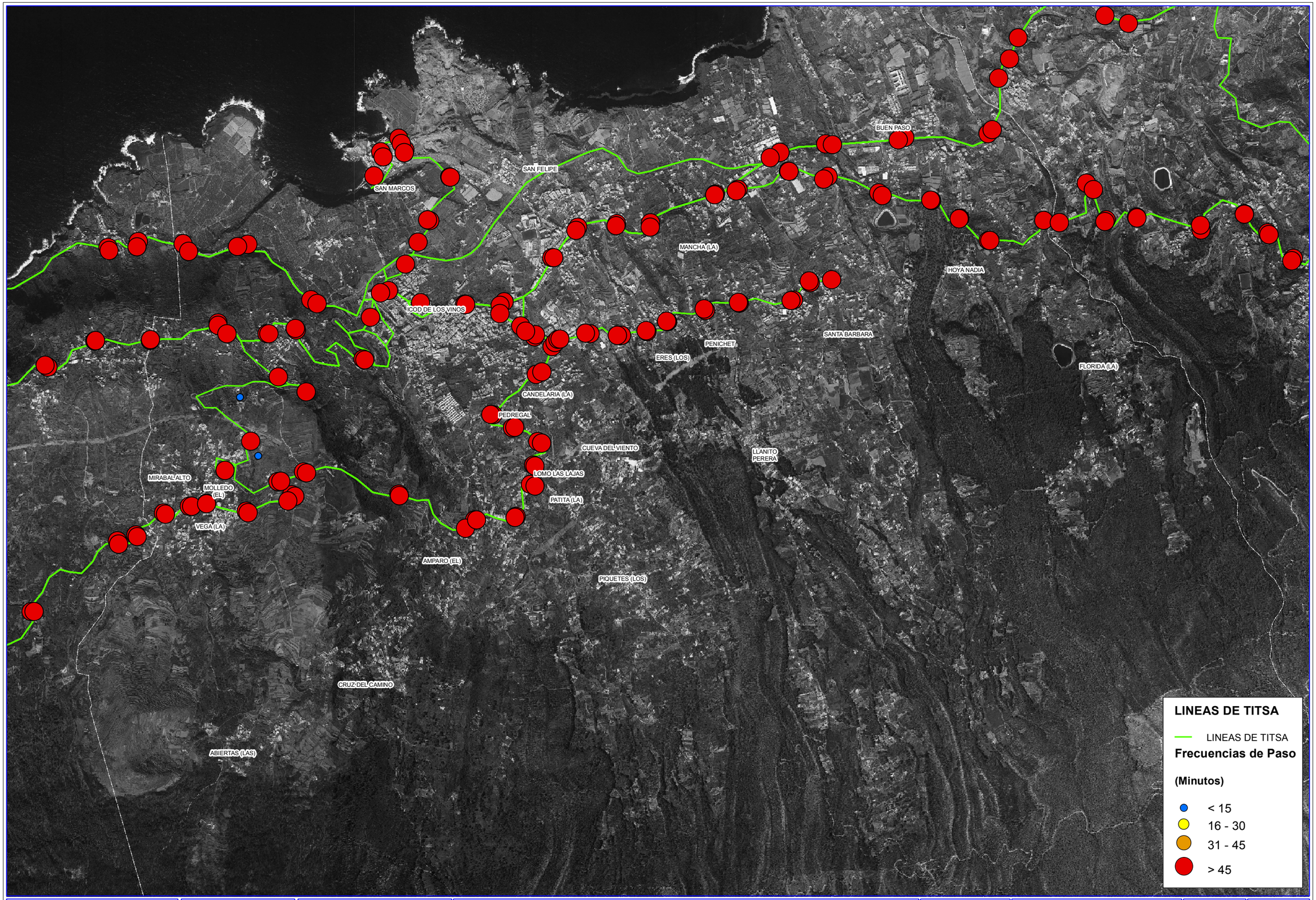

AYUNTAMIENTO DE ICOD DE LOS VINOS

Localización:

Empresa Consultora: TRAZAS INGENIERÍA

Título del Proyecto:

PLAN DE MOVILIDAD URBANA SOSTENIBLE DEL MUNICIPIO DE ICOD DE LOS VINOS

INFORMACIÓN Y DIAGNOSTICO

Escalas: 1:25.000

0 137,5 275 550

Plano:

OFERTA DE TRANSPORTE PÚBLICO

Frecuencias de Paso

Fecha: MAYO 2010

Nº Plano: 7.7

Hoja: 1

Firmado digitalmente por NOMBRE DIAZ PEÑA MARIA DE LAS NIEVES - NIF 45442604D
Motivo: ILIGENCIA - Que se extiende para hacer constar que el presente documento, que fue aprobado en la sesión de carácter extraordinario celebrada por el Pleno del Ayuntamiento Pleno el 30 de enero de 2016; corresponde a la aprobación inicial del Plan General de Ordenación Urbana del Término Municipal de Icod de los Vinos, adaptación plena al Texto Refundido de las Leyes de Ordenación del Territorio y Espacios Naturales de Canarias, aprobado por Decreto Legislativo 1/2000 de 8 de mayo y a las Directrices de Ordenación General y de Turismo de Canarias, aprobado por la Ley 19/2003, de 14 de abril.
Fecha y hora: 22.02.2016 11:04:30