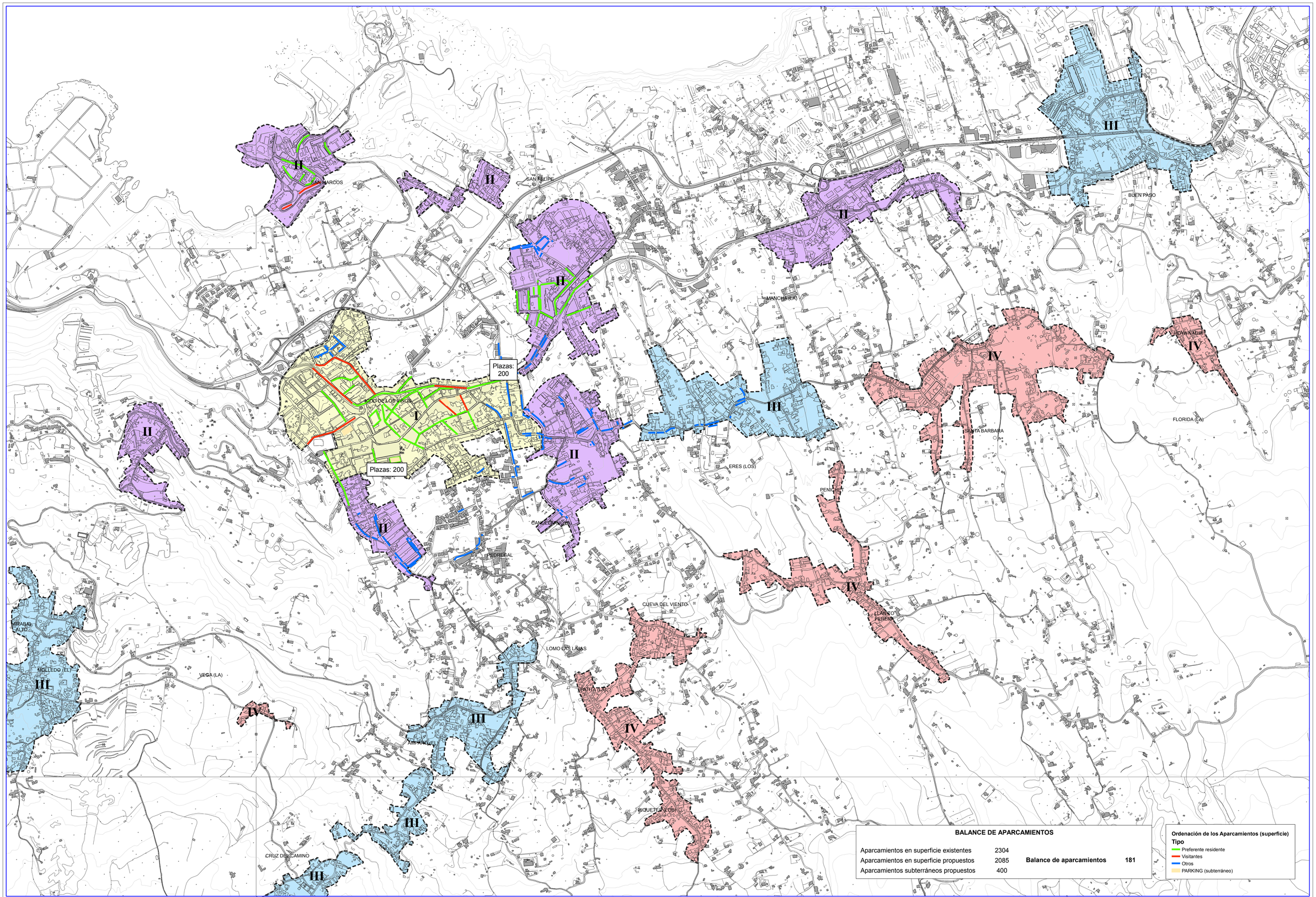

BALANCE DE APARCAMIENTOS

Aparcamientos en superficie existentes	2304		
Aparcamientos en superficie propuestos	2085	**Balance de aparcamientos**	**181**
Aparcamientos subterráneos propuestos	400		

Ordenación de los Aparcamientos (superficie)

Tipo

- Preferente residente
- Visitantes
- Otros
- PARKING (subterráneo)

AYUNTAMIENTO DE ICOD DE LOS VINOS

Empresa Consultora: TRAZAS INGENIERÍA

Título del Proyecto:

PLAN DE MOVILIDAD URBANA SOSTENIBLE DEL MUNICIPIO DE ICOD DE LOS VINOS

PROPUESTA DE ORDENACIÓN

Firmado digitalmente por: NOMBRE DIAZ PEÑA MARIA DE LAS NIEVES - NIF 45442604D
Fecha y hora: 22.02.2016 11:07:02

Se extiende para hacer constar que el presente documento, que fue aprobado en la sesión de carácter extraordinario celebrada por el Excmo. Ayuntamiento Pleno el 30 de enero de 2016, corresponde a la aprobación inicial del Plan General de Ordenación Urbana del Término Municipal de Icod de los Vinos, adaptación plena al Texto Refundido de las Leyes de Ordenación del Territorio y Espacios Naturales de Canarias, aprobado por Decreto Legislativo 1/2000 de 8 de mayo, y Directrices de Ordenación General y del Turismo de Canarias, aprobado por la Ley 19/2003, de 14 de abril.

Escala: 1:5.000

0 90 180 360 m.

SUPERFICIE DE APARCAMIENTOS

Fecha:	Nº Plano:
JUNIO 2010	2
Revisión:	**Hoja:**
	1