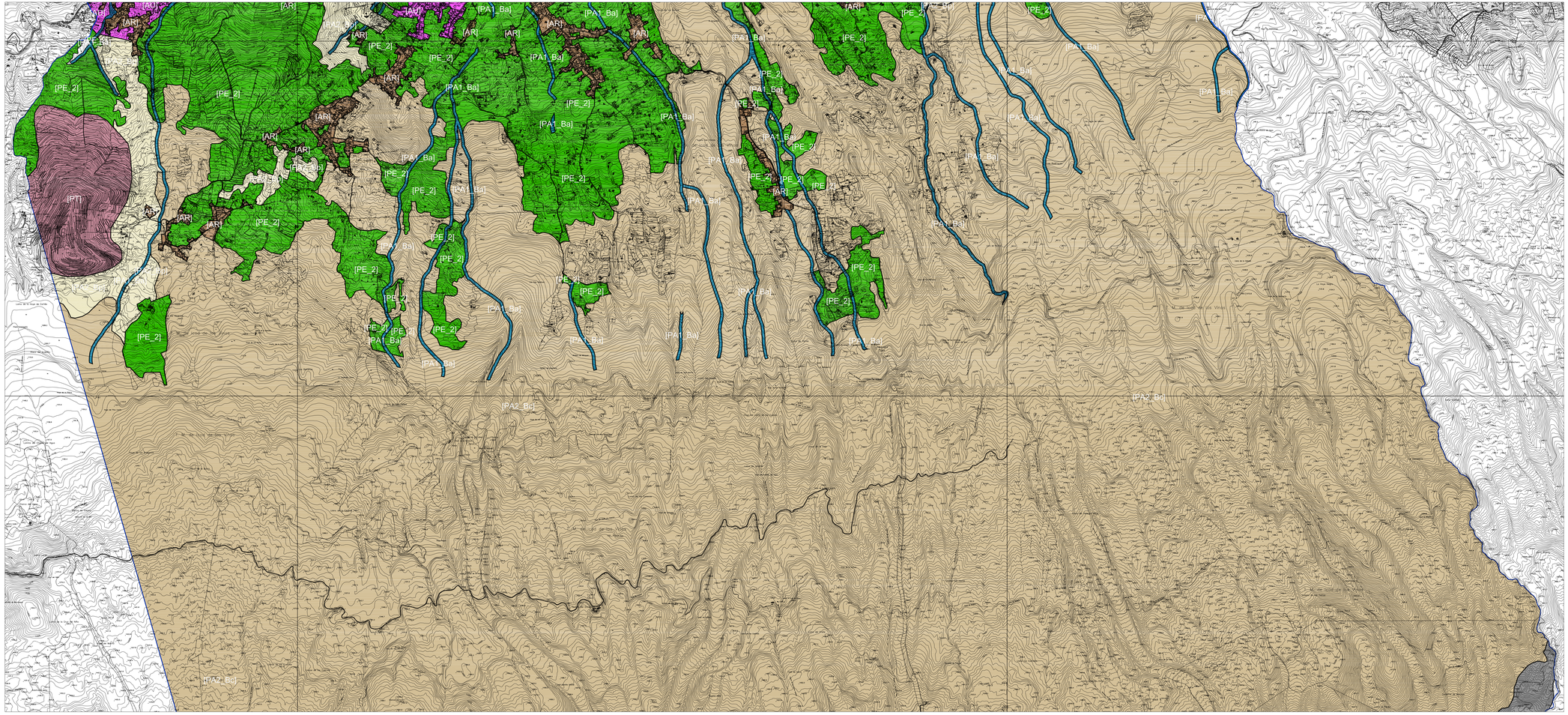

SIGNOS CONVENCIONALES

Punto acotado, Cueva, Apoyo fotogramétrico
Vértices geodésicos 1 53/64 , 2 53/64 orden, red topográfica
Señales de nivelación alta precisión y normal
Hitos límites de municipio, espacio natural y costas
Naciente, Abrevadero, Boca de pozo
Boca de galería, Fuentes de agua, Cota sobre canal
Molino, Molino de viento, Aerogenerador
Grúa, Estación meteorológica, Hito kilométrico
Soporte teleférico, Torre eléctrica, Poste eléctrico
Receptor, Antena parabólica, Soportes
Arbol notable, Mina, Símbolo auxiliar
Torre metálica

Límite de municipio, Límite de casco urbano
Límite de polígono fiscal, Límite espacio natural
Desmonte, terraplén, zanja, escarpado, talud, Acantilado
Cierre de líneas hipsométricas
Costa acantilada, Costa rocosa no escarpada
Costa en playa de arena, Costa en desembocadura
Costa sin especificar, Estanques y depósitos de agua
Gasolinera, Silo, depósito
Construcción,nave,edificio,Edificio singular
Piscina,Transformador
Invernadero, Edificio en construcción

Curva nivel directora, Curva nivel Autopista,autovía, En construcción, En túnel
Curva nivel directora no vistas, Cerca, Cerca en construcción, Cerca cinta, Cerca
Curva depresión directora no vistas, Cerca de piquete, Alambre, Cuerda, cañada
Mazo de tubería, Colector Zona arbolada, Puerte, portón, alcantarilla, Boca de túnel
Cauce seco (Barranco), Cauce activo, Galería subterránea, Cinta transportadora
Balsa,Embalse
Canal,Canal no visible, subterráneo Zona delimitada, Complejo, Instalación
Canal, Canal no visible, subterráneo
Acequia principal y secundaria
Conducción gas, Oleoducto Bancal, Parcela vista (línea de cambio de uso)
Conducción gas subterránea, Oleoducto subterráneo, Presa, esclusa,dique, Pared o tapia

Línea eléctrica, Fcal, Teleférico
Alambrada o tela metálica,Valla
Línea de cortafuegos, Seto

EQUIPAMIENTOS

Deportivo (DP)
Escolar (ES)
Socio-Cultural (SC)
Religioso (RE)
Sanitario (SA)
Administrativo (AD)

Sistema General de Equipamiento (SGE)
Sistema General de Ocio (SGO)
Sistema General Viario (SGV)
Sistema General de Infraestructuras (SGI)

VIARIOS

Calle (CLL)
Peatonal (PA)
Carretera (CAR)
Autopista (AUT)
Camino (CMO)

AREAS DE REGULACION HOMOGENEAS (PIOT)

PROTECCION AMBIENTAL 1	PROTECCION AMBIENTAL 2	PROTECCION AMBIENTAL 3	PROTECCION ECONOMICA	
MONTAÑAS [PA1_MO]	BOSQUES POTENCIALES [PA2_Bp]	COSTERAS [PA3_Co]	PROTECCION ECONOMICA 1 [PE_1]	PROTECCION TERRITORIAL [PT]
BARRANCOS [PA1_BA]			PROTECCION ECONOMICA 2 [PE_2]	AREAS URBANAS [AU]
LADERAS [PA1_LA]				
MALPAIS Y LLANOS [PA1_Ml]				

Firmado digitalmente por: NOMBRE DIAZ PEÑA MARIA DE LAS NIEVES - NIF 45442604D
Motivo: ILIGENCIA - "Que se extiende para hacer constar que el presente documento que fue aprobado en la sesión de carácter extraordinario celebrada por el Excmo. Ayuntamiento Pleno el día de enero de 2016; corresponde a la aprobación inicial del Plan General de Ordenación Urbana del Término Municipal de Icod de los Vinos, adaptación plena al Texto Refundido de las Leyes de Ordenación del Territorio y Espacios Naturales de Canarias, aprobado por Decreto Legislativo 1/2000 de 8 de mayo y a las Directrices de Ordenación General y de Canarias, aprobado por la Ley 19/2003, de 14 de abril.
Fecha y hora: 22.02.2016 11:32:54

PGO ICOD

APROBACIÓN INICIAL

REVISIÓN
PLAN GENERAL DE ORDENACIÓN
ICOD DE LOS VINOS

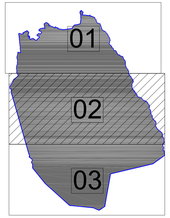

PGO PIOT DEFINITIVO	04.2
CONTENIDO AMBIENTAL: GEODOS.SL	PGO_PIOT ESCALA 1/10000

OFICINA DE ARQUITECTURA TRES S.L.P | GESPLAN | GOBIERNO DE CANARIAS | AYUNTAMIENTO ICOD DE LOS VINOS